



Plan de Trabajo CERMI CLM 2026

Derechos, Inclusión y Avance Social



Un compromiso permanente con la defensa de los derechos de las personas con discapacidad en Castilla-La Mancha.



Un compromiso permanente con la defensa, promoción y garantía de los derechos.

2026: Un Hito Histórico y una Oportunidad Estratégica

Este año marca el 20º Aniversario de la Ley 39/2006 de Autonomía Personal y la Convención de la ONU. Es el momento de visibilizar logros, evaluar deficiencias y proyectar el futuro.



Conmemoración

Celebración de dos décadas de avance normativo.



Evaluación

Analizar el cumplimiento real de la Convención ONU en la región.



Influencia

Liderar la renovación normativa regional (Nuevos Decretos y Leyes).

Los 5 Ejes de Transformación

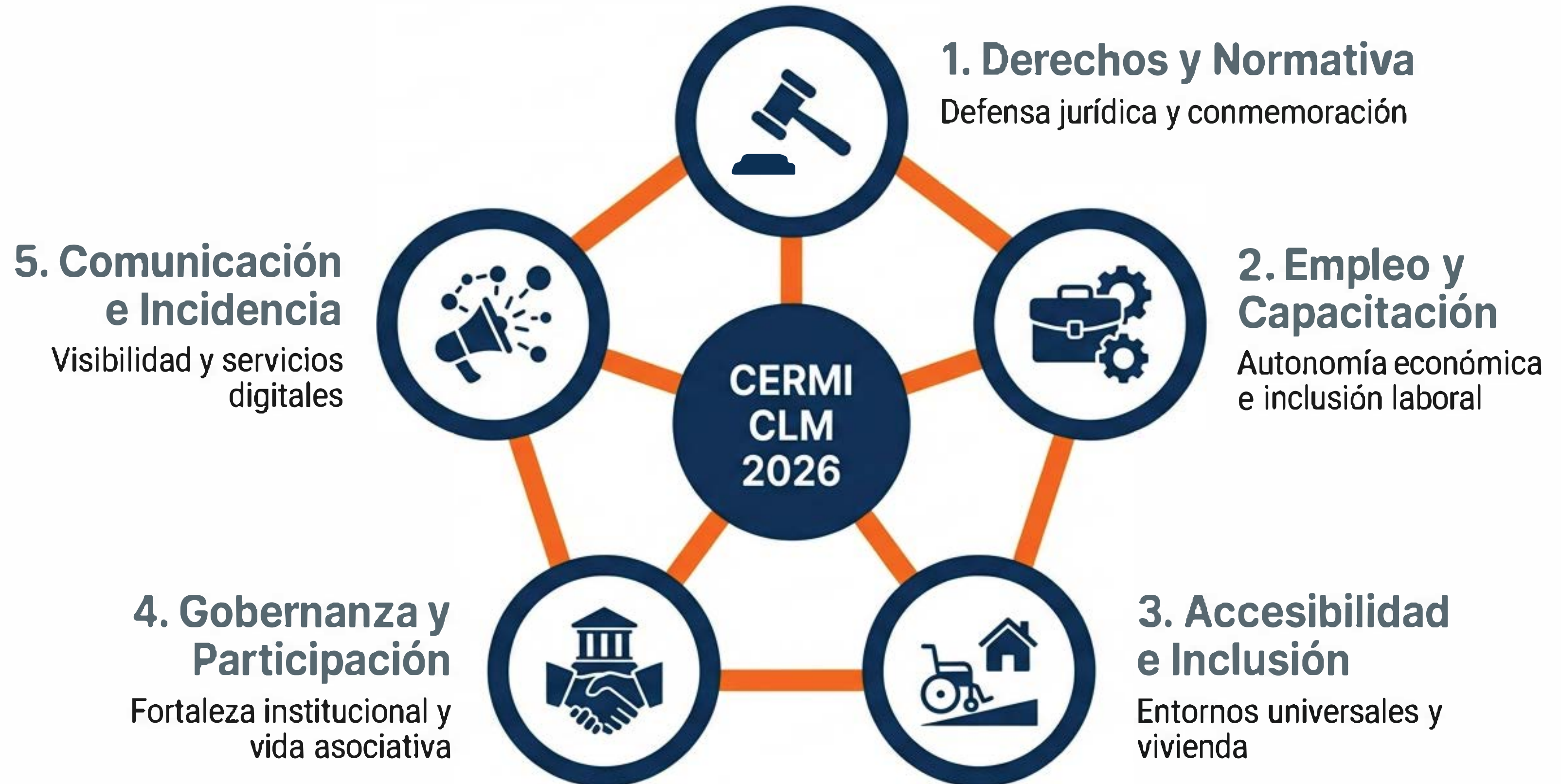

20 Años de Derechos: Celebrar para Reivindicar

Conmemoración de la Ley 39/2006 y la Convención ONU sobre los Derechos de las Personas con Discapacidad. Actos el 3 de diciembre -



Campaña Social

#20AñosPorNuestraDignidad (Redes y medios).



Informe Técnico

Evaluación rigurosa sobre el estado de implementación de las normas en CLM.



Acto Central

Presencia de autoridades y expertos (Marzo-Junio).



Seminario Académico

Análisis de la evolución de derechos y desafíos futuros.

Arquitectura Legal: Incidencia en la Nueva Normativa

Participación anticipada en cuatro marcos regulatorios clave para garantizar la inclusión desde la base.

Capacitación Sociolaboral

Asegurar calidad y oportunidades

Nueva Ley de Accesibilidad

Liderazgo en propuestas innovadoras



Atención Temprana

Estándares inclusivos e interdisciplinar

Concierto Social

Garantizar equidad en la provisión

Autonomía Económica: El Motor de la Inclusión

Empleo Público



Seguimiento sistemático de convocatorias.



Exigencia de medidas de accesibilidad y adaptación de puestos.



Encuentros con sindicatos y Administración para evaluar normativas de acceso.

Apoyo Directo y Empresa



Asesoramiento a candidatos con discapacidad.



Publicación de una “Guía práctica sobre empleo público accesible”.



Fomento de buenas prácticas en la empresa ordinaria.

Vivienda y Vida Independiente: Decidir Dónde Vivir

Identificación de nuevas necesidades habitacionales y modelos de innovación social.

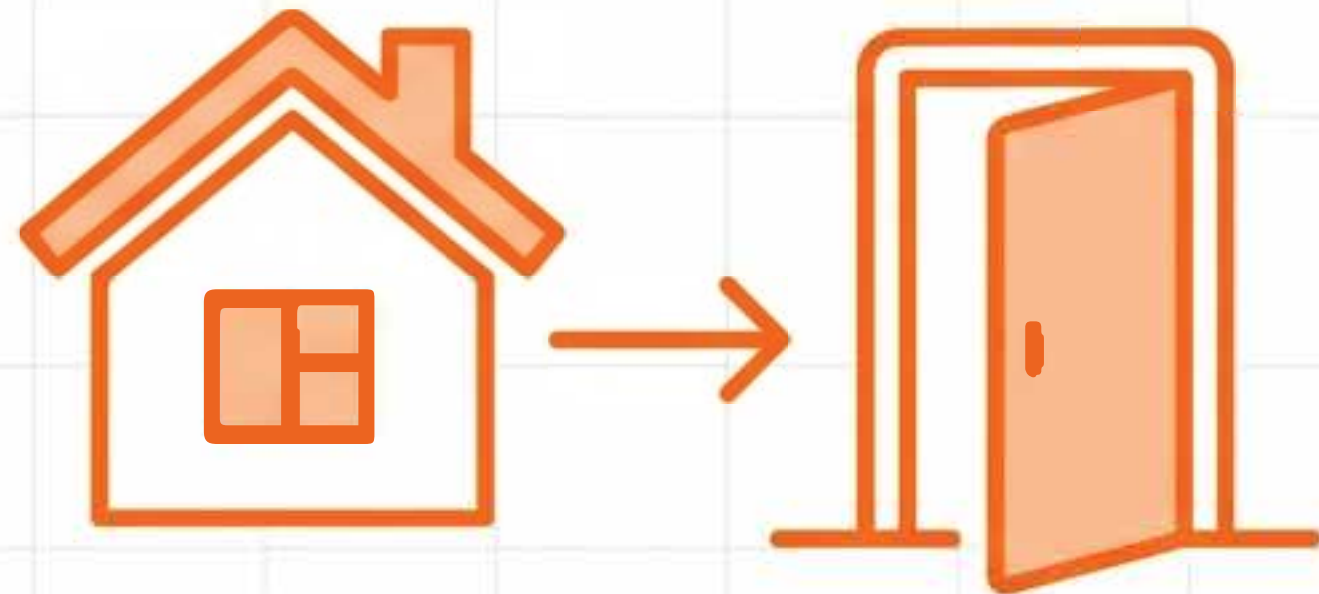

Jornada Estratégica (Mayo)

- Diálogo multisectorial (Administración, tercer sector, expertos).
- Mapeo de necesidades habitacionales en CLM.
- Propuestas de modelos de “Vivienda con apoyo” y desinstitucionalización.

Objetivo: Pasar de la atención residencial tradicional a modelos de autonomía personal.

Una Nueva Ley para un Entorno Sin Barreras

Misión: Liderar la elaboración de la Nueva Ley de Accesibilidad Universal de Castilla-La Mancha.



Física

Entornos construidos y transporte.



Digital

Webs y servicios electrónicos.



Cognitiva

Lectura fácil y comprensión.



Comunicativa

Lengua de signos y medios.

Acción Estratégica: Cooperación con la FEMP CLM para llevar la accesibilidad a todos los municipios.

Fortaleza Institucional y Conexión Territorial

Asambleas (Visión 2030)

- Celebración de Asambleas Ordinaria y Extraordinaria.
- Definición de la estrategia 2026-2030.
- Renovación de liderazgos y estatutos.

El Territorio ('Cerca de ti')

- **Sesiones Provinciales:** Activar la participación local y recoger demandas específicas (Septiembre-Noviembre).
- Identificación de necesidades rurales y locales.



Comunicación Digital y Servicios de Valor



Transformación Digital

- **Nueva Web:** UX/UI moderna y cumplimiento estricto de WCAG 2.1 AA.
- **Servicio Jurídico 2.0:** Digitalización de la atención (chat, formularios) y especialización en derechos.



Incidencia Social

- **Campaña 8M:** Mujeres con Discapacidad.
- **Focus:** Visibilizar la discriminación múltiple y violencia de género.
- **Hashtag:** **#MujeresConDiscapacidadCLM**

Financiación Estratégica: Fondos Europeos

Garantizar que los recursos de la UE (FSE+, FEDER) financien la inclusión real.



Cronograma Integrado 2026

Q1 (Ene-Mar)

Q2 (Abr-Jun)

Q3 (Jul-Sep)

Q4 (Oct-Dic)



- Preparación Aniversario
- Auditoría Web
- Campaña 8M

- Acto Central 20 Aniversario
- Asambleas
- Jornada Vivienda

- Incidencia Normativa (Decretos)
- Lanzamiento Nueva Web

- Sesiones Provinciales
- Seguimiento Ley Accesibilidad

2026: Consolidar Derechos, Proyectar Futuro

Este Plan de Trabajo no es solo una lista de tareas, es la hoja de ruta para garantizar que la próxima década sea la de la inclusión plena en Castilla-La Mancha.

**Avanzamos juntos hacia una
sociedad más justa.**